

Tel.: 311 514 722, 775 579 885

e-mail: epodatelna@obecpodluhy.cz www.obecpodluhy.cz

Zastupitelstvo obce Podluhy na své schůzi dne 13.4.2026 schválilo zveřejnění záměru prodeje části obecního pozemku parc.č. 800/2 v k.ú. Podluhy o výměře 17 m², druh pozemku – ostatní plocha – silnice (viz. geometrický plán).

Tento prodej je v souladu zákona 128/2000 Sb.

Josef Huml
starosta obce Podluhy

V Podluhách 16.4.2026

Vyvěšeno: 16.4.2026

Sejmuto:

Úřední hodiny

Po, Stř 8 – 12 13 - 17

VÝKAZ DOSAVADNÍHO A NOVÉHO STAVU ÚDAJŮ KATASTRU NEMOVITOSTÍ

Dosavadní stav			Nový stav												
Označení pozemku parc. číslem	Výměra parcely		Druh pozemku	Označení pozemku parc. číslem	Výměra parcely		Druh pozemku	Typ stavby	Způsob využití	Způsob určení výměr	Porovnání se stavem evidence právních vztahů				
	ha	m ²			Způsob využití	Způsob využití					Díl přechází z pozemku označeného v katastru nemovitostí	Číslo listu vlastnictví	Výměra dílu		Označení dílu
800/2	13	87	ostat. pl. sílnice	800/2	13	70	ostat. pl. sílnice			0	800/2	10001	13	70	
				800/3	17			ostat. pl. sílnice			0	800/2	10001		17
	13	87			13	87									

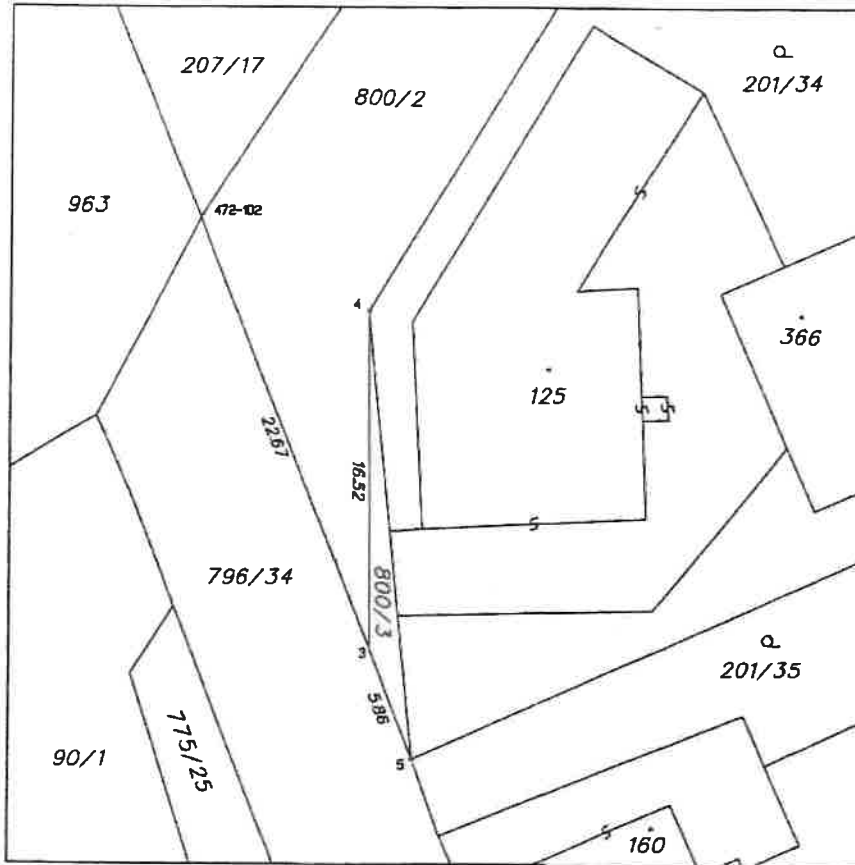

Návrh na dělení pozemku:

Údaje o BPEJ k parcelám nového stavu dle tohoto geometrického plánu budou převzaty z RÚIAN a jsou po dobu do příslušného zápisu do katastru dostupné v aplikaci Nahlížení do KN na adrese <https://nahlizeniidokn.cuzk.gov.cz> v části Informace z katastrálního území.

GEOMETRICKÝ PLÁN pro rozdělení pozemku	Geometrický plán ověřil autorizovaný zeměměřický inženýr:	Stejnopis ověřil autorizovaný zeměměřický inženýr:
	Jméno, příjmení: ing.Karel Kočí	Jméno, příjmení:
	Číslo položky rejstříku autorizovaných zeměměřických inženýrů: 193	Číslo položky rejstříku autorizovaných zeměměřických inženýrů:
	Dne: Číslo:	Dne: Číslo:
Náležitosti a přemostí odpovídá právním předpisům.	Tento stejnopis odpovídá geometrickému plánu v elektronické podobě uloženému v dokumentaci katastrálního úřadu.	
Vyhovitel: Petr Kolář geodetická kancelář Nerudova 110, Hořovice 268 01 tel. 311 513 958, 725 212 530	Katastrální úřad souhlasí s očištváním parcel.	Ověření stejnopisu geometrického plánu v listinné podobě.
Číslo plánu: 594-46/2026		
Okres: Beroun		
Obec: Podluhy		
Kat. území: Podluhy		
Mapový list: KMD,Hoř.3-3/44		
Dosavadním vlastníkům pozemků byla poskytnuta možnost sázmit se v terénu s průběhem navrhovaných nových hranic, které byly označeny předepsaným způsobem.		