

Tel.: 311 514 722, 775 579 885

e-mail: epodatelna@obecpodluhy.cz www.obecpodluhy.cz

Zastupitelstvo obce Podluhy na své schůzi dne 7.10.2024 schválilo zveřejnění záměru prodeje obecního pozemku parc.č. 207/28 (část pozemku parc.č. 207/14) v k.ú.

Podluhy o výměře 22 m², druh pozemku – ostatní plocha, sportovní a rekreační plocha (viz. geometrický plán).

Tento prodej je v souladu zákona 128/2000 Sb.

Josef Huml
starosta obce Podluhy

V Podluhách 10.10.2024

Vyvěšeno: 10.10.2024

Sejmuto: 26.10.2024

Úřední hodiny

Po, Stř

8 – 12

13 - 17

VÝKAZ DOSAVADNÍHO A NOVÉHO STAVU ÚDAJŮ KATASTRU NEMOVITOSTÍ

Dosavadní stav				Nový stav				Porovnání se stavem evidence právních vztahů							
Označení pozemku parc. číslem	Výměra parcely		Druh pozemku Způsob využití	Označení pozemku parc. číslem	Výměra parcely		Druh pozemku Způsob využití	Typ stavby Způsob využití	Způs. určení výměr	Díl přechází z pozemku označeného v		Číslo listu vlastnictví	Výměra dílu		Označení dílu
	ha	m ²			ha	m ²				katastru nemovitosti	dřívější poz. evidenci		ha	m ²	
207/14	28	49	ostat. pl. sport. a rekr. pl.	207/14	28	27	ostat. pl. sport. a rekr. pl.		0	207/14		10001	28	27	
				207/28		22	ostat. pl. sport. a rekr. pl.		2	207/14		10001		22	
	28	49			28	49									

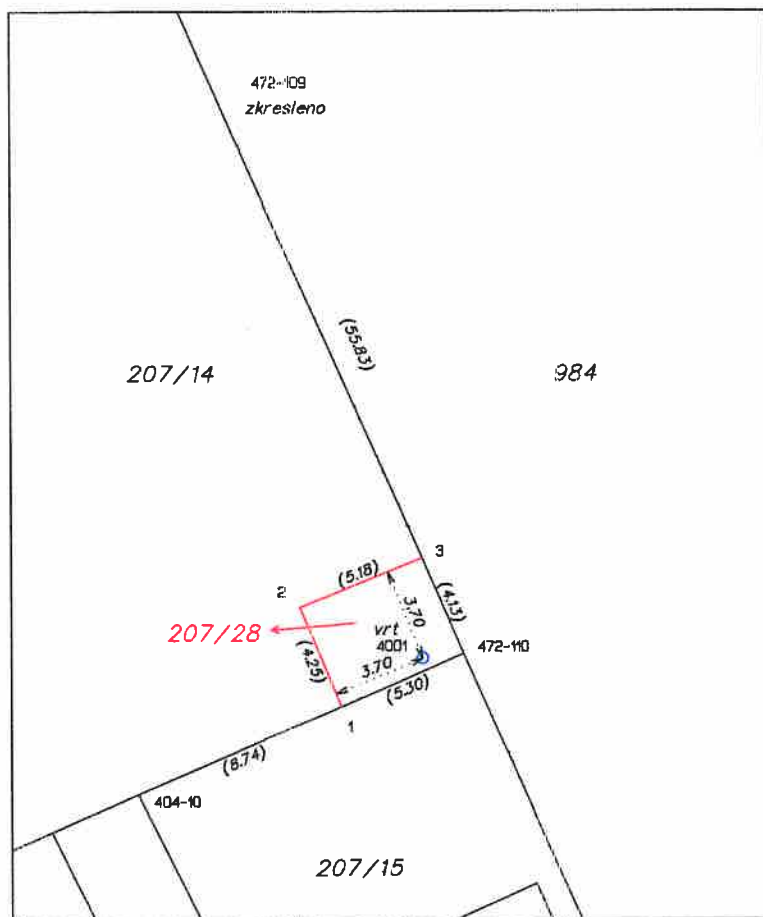

Návrh na rozdělení pozemku

GEOMETRICKÝ PLÁN pro rozdělení pozemku	Geometrický plán ověřil autorizovaný zeměměřický inženýr:		Sejnopis ověřil autorizovaný zeměměřický inženýr:	
	Jméno, příjmení:	ing. Karel Kočí	Jméno, příjmení:	
	Číslo položky rejstříku autorizovaných zeměměřických inženýrů:	193	Číslo položky rejstříku autorizovaných zeměměřických inženýrů:	
	Dne:	Číslo:	Dne:	Číslo:
Náležitosti a přesnosti odpovídá právním předpisům.	Katastrální úřad souhlasí s očišтовáním parcel.		Tento stejnopis odpovídá geometrickému plánu v elektronické podobě uloženému v dokumentaci katastrálního úřadu	
Vyhotovitel: Petr Kolář geodetická kancelář Nerudova 110, Hořovice 268 01 tel. 311 513 958, 725 212 530			Ověření stejnopisu geometrického plánu v listinné podobě.	
Číslo plánu: 576-210/2024				
Okres: Beroun				
Obec: Podluhy				
Kat. území: Podluhy				
Mapový list: KMD, Hořovice 3-3/42	Dosavadním vlastníkem pozemků byla poskytnuta možnost seznámit se v terénu s průběhem navrhovaných nových hranic, které byly označeny předepsaným způsobem.			